



Strona główna Elektronizacja Księgi Wieczyste Wyszukiwanie Księgi Wieczyste

Wynik wyszukiwania księgi wieczyste

UWAGA! Poniższa informacja nie stanowi treści księgi wieczyste. Ujawnione niżej wybrane elementy księgi służą do jej identyfikacji. Treść księgi wieczyste jest dostępna po wybraniu odpowiedniego przycisku w sekcji „Przeoglądanie treści księgi wieczyste”.

Numer księgi wieczyste	POIZ/00039333/6
Typ księgi wieczyste	LOKAL STANOWIĄCY ODRĘBNĄ NIERUCHOMOŚĆ
Oznaczenie wydziału prowadzącego księgę wieczystą	IV WYDZIAŁ KSIĄG WIECZYSTYCH ZŁOTÓW
Data zapisaania księgi wieczyste	2009-12-16
Data zamknięcia księgi wieczyste	—
Położenie	WIELKOPOLSKIE, ZŁOTOWSKI, ZŁOTÓW, GÓRZNA, 110 /1
Właściciel / użytkownik wieczysty / uprawniony	WRÓŻ ŁUKASZ

Przeoglądanie treści księgi wieczyste

[PRZEGLĄDANIE AKTUALNEJ TREŚCI KW](#)
[PRZEGLĄDANIE ZUPEŁNEJ TREŚCI KW](#)
[PRZEGLĄDANIE AKTUALNEJ TREŚCI KW - DOTYCHCZASOWA POSTAĆ](#)
[WRÓĆ DO STRONY GŁÓWNEJ](#)
[WRÓĆ DO KRYTERIÓW](#)

PROJEKT WSPÓFINANSOWANY ZE ŚRODKÓW UNI EUROPEJSKIEJ W RAMACH EUROPEJSKIEGO FUNDUSZU SPOŁECZNEGO

<http://www.funduszuniopejski.gov.pl/ekw>

Biuletyn Informacji Publicznej Ministerstwa Sprawiedliwości. Działania dotransponowane.

Wersja 3.28.0.1, 19-03-2025

TREŚĆ KSIĘGI WIECZYTEJ NR PO1Z/00039333/6, STAN Z DNIA 2026-01-16 10:57

prowadzonej przez SĄD REJONOWY W ZŁOTOWIE, IV WYDZIAŁ KSIĄG WIECZYSTYCH - POTZ

LOKAL STANOWIĄCY ODRĘBNĄ NIERUCHOMOŚĆ

Dział I-O	Dział I-Sp	Dział II	Dział III	Dział IV
-----------	------------	----------	-----------	----------

DZIAŁ I-O - OZNACZENIE NIERUCHOMOŚCI

Numer bieżący nieruchomości	1	Nr podstawy wpisu	---
-----------------------------	---	-------------------	-----

Lokal

Lokal				Nr podstawy wpisu
Położenie (numer porządkowy / województwo, powiat, gmina, miejscowość)	Lp. 1.	WIELKOPOLSKIE, ZŁOTOWSKI, ZŁOTÓW, GÓRZNA		4, 9
Ulica	Numer budynku	Numer lokalu	---	110
Identyfikator lokalu	303108_2.0044.181_BUD.1_LOK			1
Przeznaczenie lokalu	LOKAL MIESZKALNY			
Opis lokalu (rodzaj izby - liczba)	POKÓJ - 2, KUCHNIA - 1, ŁAZIENKA - 1, PRZEDPOKÓJ - 1, SPIŻARNIA - 1			
Opis pomieszczeń przynależnych (rodzaj pomieszczenia - liczba)	PIWNICA O POW. 33,80 M2 - 1			
Przyłączenie - numer księgi wieczystej (nieruchomość, z której wyodrębniono lokal)	Lp. 1.	/ 000393329 /		
Odrębność (lokal stanowi odrębną nieruchomość)	TAK			
Pole powierzchni użytkowej lokalu wraz z powierzchnią pomieszczeń przynależnych	101,9000 M2			

DOKUMENTY BĘDĄCE PODSTAWĄ WPISU / DANE O WNIOSKU

Nr podstawy wpisu	Dokumenty będące podstawą wpisu / dane o wniosku
4	<p>POSTANOWIENIE O SPROSTOWANIU BŁĘDU MIGRACJI DZ KW 2515/18, 2018-05-14, SĄD REJONOWY W ZŁOTOWIE IV WYDZIAŁ KSIĄG WIECZYSTYCH, ZŁOTÓW; 35 (podstawa oznaczenia, data sporządzenia, nazwa organu, siedziba organu; położenie dokumentu - numer karty akt)</p> <p>DZ. KW./PO1Z/00002515/18/001, 2018-05-14 09:27:00, 2018-05-14-09.58.55.55.418289, TAK, 34 (rodzaj i numer dziennika, chwila wpływu, chwila wpisu, czy z urzędu, położenie wniosku - numer karty akt)</p>

WYPIS Z REJESTRU LOKALI, 2023-01-20, STAROSTA ZŁOTOWSKI, ZŁOTÓW; 71
 (podstawa oznaczenia, data sporządzenia, nazwa organu, siedziba organu; położenie dokumentu - numer karty akt)
 DZ. KW./PO1Z/00000693/23/001, 2023-01-23 11:33:00, 2023-09-08-10.57.15.786876, TAK, 8-12,
 PO1Z/00039329/5
 (rodzaj i numer dziennika, chwila wpływu, chwila wpisu, czy z urzędu, położenie wniosku - numer karty akt, położenie wniosku - numer księgi)

Powrót

TREŚĆ KSIĘGI WIECZYSTEJ NR POTZ/00039333/6, STAN Z DNIA 2026-01-16 10:57

prowadzonej przez SĄD REJONOWY W ZŁOTOWIE, IV WYDZIAŁ KSIĄG WIECZYSTYCH - POTZ

LOKAL STANOWIĄCY ODRĘBNĄ NIERUCHOMOŚĆ

Dział I-O	Dział I-Sp	Dział II	Dział III	Dział IV
DZIAŁ I-SP - SPIS PRAW ZWIĄZANYCH Z WŁASNOŚCIĄ				

Spis praw związanych z własnością

Lp. 1.	Nr podstawy wpisu			Nr podstawy wpisu
Numer prawa	1			1
Rodzaj prawa	UDZIAŁ ZWIĄZANY Z WŁASNOŚCIĄ LOKALU			
Wielkość udziału w nieruchomości wspólnej, którą stanowi grunt oraz części budynku i urządzenia, które nie służą wyłącznie do użytku właścicieli lokali	Lp. 1.	5090 / 10000		
Numer księgi wieczystej, z której wyodrębniono lokal	Numer udziału w prawie w księdze, z której wyodrębniono lokal	/ 00039329 / ---		

Komentarz do migracji

Ostatni numer aktualnego lub wykreślonego wpisu w danym dziale w dotychczasowej księdze wieczystej	Nr podstawy wpisu
1	---

DOKUMENTY BĘDĄCE PODSTAWĄ WPISU / DANE O WNIOSKU

Nr podstawy wpisu	Nr podstawy wpisu
1	---
UMOWA USTANOWIENIA ODRĘBNEJ WŁASNOŚCI LOKALU I SPRZEDAŻY, 4006/04, 2004-04-30, B TARKA, WALCZ; 3-4 (tytuł aktu, numer rep A, data sporządzenia, notariusz - imię/imiona i nazwisko/nazwiska, siedziba; położenie dokumentu - numer karty akt) //00002711/04/, 2004-05-06 08:00:00, 2004-06-22 00:00:00, NIE (rodzaj i numer dziennika, chwila wpływu, chwila wpisu, czy z urzędu)	

Powrót

TREŚĆ KSIĘGI WIECZYSTEJ NR PO1Z/00039333/6, STAN Z DNIA 2026-01-16 10:57

prowadzonej przez SĄD REJONOWY W ZŁOTOWIE, IV WYDZIAŁ KSIĄG WIECZYSTYCH - PO1Z

LOKAL STANOWIĄCY ODRĘBNĄ NIERUCHOMOŚĆ

Dział I-O	Dział I-Sp	Dział II	Dział III	Dział IV
-----------	------------	----------	-----------	----------

DZIAŁ II - WŁASNOŚĆ

Właściciele

Lp. 1.	---			Nr podstawy wpisu
Lista wskazań udziałów w prawie (numer udziału w prawie/ wielkość udziału/rodzaj współności)	Lp. 1.	3	1/1	5
Osoba fizyczna (imię pierwsze nazwisko, imię ojca, imię matki, PESEL)	ŁUKASZ MRÓZ, TADEUSZ, HELENA, 89021800194			

DOKUMENTY BĘDĄCE PODSTAWĄ WPISU / DANE O WNIOSKU

Nr podstawy wpisu		
5	UMOWA SPRZEDAŻY , 6344/2018, 2018-08-28, DARIA GOŁASZEWSKA, PLAC PADEREWSKIEGO 10, 77-400 ZŁOTÓW; 44-49 (tytuł aktu, numer rep A, data sporządzenia, notariusz - imię/imiiona i nazwisko/nazwiska, siedziba; położenie dokumentu - numer karty akt) DZ. KW./PO1Z/00004587/18/001, 2018-08-28 10:07:00, 2018-09-14-08.34.21.577240, NIE, 41-42 (rodzaj i numer dziennika, chwila wpływu, chwila wpisu, czy z urzędu, położenie wniosku - numer karty akt)	

Powrót

TREŚĆ KSIĘGI WIECZYSTEJ NR PO1Z/00039333/6, STAN Z DNIA 2026-01-16 10:57

prowadzonej przez SĄD REJONOWY W ZŁOTOWIE, IV WYDZIAŁ KSIĄG WIECZYSTYCH - PO1Z

LOKAL STANOWIĄCY ODRĘBNĄ NIERUCHOMOŚĆ

Dział I-O	Dział I-Sp	Dział II	Dział III	Dział IV
-----------	------------	----------	-----------	----------

DZIAŁ III - PRAWA, ROSZCZENIA I OGRANICZENIA

BRAK WPISÓW

[Powrót](#)

TREŚĆ KSIĘGI WIECZYTEJ NR PO1Z/00039333/6, STAN Z DNIA 2026-01-16 10:57

prowadzonej przez SĄD REJONOWY W ZŁOTOWIE, IV WYDZIAŁ KSIĄG WIECZYSTYCH - POTZ

LOKAL STANOWIĄCY ODRĘBNĄ NIERUCHOMOŚĆ

Dział I-O	Dział I-Sp	Dział II	Dział III	Dział IV

DZIAŁ IV - HIPOTEKA

Lp. 1.	---			Nr podstawy wpisu
Numer hipoteki (roszczenia)	2			6, 7
Rodzaj hipoteki (roszczenia)	HIPOTEKA UMOWNA			
Suma (słownie), waluta	259859,58 (DWIEŚCIE PIĘDZIESIĄT DZIEWIĘĆ TYSIĘCY OSIEMSET PIĘDZIESIĄT DZIEWIĘĆ 58/100) ZŁ			
Wierzytelność i stosunek prawny (numer wierzytelności / wierzytelność, stosunek prawny)	Lp. 1.	1 KREDYT, UMOWA KREDYTOWA NR KHDV18B02EE Z DNIA 10-08-2018 R.		
Pierwszeństwo	Lp. 1.	WIERZYCIELOWI HIPOTECZNEMU PRZYSŁUGUJE ROSZCZENIE O PRZENIESIENIE PRZEDMIOTOWEJ HIPOTEKI NA MIEJSCE HIPOTEKI WPISANEJ POD NUMEREM 1 Z CHWILĄ GDY STANIE SIĘ WOLNE (OPROŻNIONE)		
Inne informacje		ZABEZPIECZENIE KAPITAŁU KREDYTU, ODSETEK UMOWNYCH, KARNYCH, OPŁAT I PROWIZJI ORAZ WSZELKICH INNYCH KOSZTÓW		
Wierzyciel hipoteczny				
Inna osoba prawna lub jednostka organizacyjna niebędąca osobą prawną (nazwa, siedziba, REGON, KRS)	Lp. 1.	EURO BANK SPÓŁKA AKCYJNA, WROCŁAW, 006234590, 0000025313		

DOKUMENTY BĘDĄCE PODSTAWĄ WPISU / DANE O WNIOSKU

Nr podstawy wpisu			
6	UMOWA SPRZEDAŻY, 6344/2018, 2018-08-28, DARIA GOLAŚZEWSKA, PLAC PADEREWSKIEGO 10, 77-400 ZŁOTÓW; 44-49 (tytuł aktu, numer rep A, data sporządzenia, notariusz - imię/imiiona i nazwisko/nazwiska, siedziba; położenie dokumentu - numer karty akt)		
	DZ. KW./PO1Z/00004587/18/002, 2018-08-28 10:07:00, 2018-09-14-08.34.21.577240, NIE, 41-42 (rodzaj i numer dziennika, chwila wpływu, chwila wpisu, czy z urzędu, położenie wniosku - numer karty akt)		
7	OŚWIADCZENIE WŁAŚCIELA NIERUCHOMOŚCI Z PODPISEM NOTARIALNIE POŚWIADCZONYM, 2018-08-28, ŁUKASZ MRÓZ; 54-56 (wskazanie podstawy, data wydania, wystawca; położenie dokumentu - numer karty akt)		

Powrót

DZ. KW./PO1Z/00004587/18/002, 2018-08-28 10:07:00, 2018-09-14-08.34.21.577240, NIE, 41-42
(rodzaj i numer dziennika, chwila wpływu, chwila wpisu, czy z urzędu, położenie wniosku - numer karty akt)



AAA

**Ministerstwo
Sprawiedliwości**

Strona główna

Elektroniczne Księgi Wieczyste

Wyszukiwanie Księgi Wieczyste

Wynik wyszukiwania księgi wieczyste

LIWIACA i Poniza informacja nie stanowi treści księgi wieczyste. Ujawnione treści wchodzą w skład do jej identyfikacji. Treść księgi wieczyste jest dostępna po wybraniu odpowiedniego przycisku w sekcji „Przeoglądanie treści księgi wieczyste”.

Numer księgi wieczystej **POTZ/00093934/3**
 Typ księgi wieczyste **NIERUCHOMOŚĆ GRUNTOWA**
 Oznaczenie wydziału prowadzącego księgę wieczystą **IV WYDZIAŁ KSIĄG WIECZYSTYCH ZŁOTÓW**
 Data zapisania księgi wieczyste **2009-12-16**
 Data zamknięcia księgi wieczyste **—**
 Położenie **WIELKOPOLSKIE, ZŁOTOWSKI, ZŁOTÓW, GÓRZNA**
 Właściciel / użytkownik wieczny / uprawniony **MIRÓZ ŁUKASZ**

Przeoglądanie treści księgi wieczyste

[PRZEGLĄDANIE AKTUALNEJ TREŚCI KW](#)
[PRZEGLĄDANIE ZUPEŁNEJ TREŚCI KW](#)
[PRZEGLĄDANIE AKTUALNEJ TREŚCI KW - DOTYCHCZASOWA POSTAĆ](#)
[WROĆ DO STRONY GŁÓWNEJ](#)
[WROĆ DO KRYTERIÓW](#)

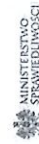
KAPITAŁ LUDZKI
OPERA PROGRAMOWA

**MINISTERSTWO
SPRAWIEDLIWOŚCI**

UNIA EUROPEJSKA
FUNDUSZ SPÓŁNOŚCI
PROJEKT WSPÓRFINANSOWANY ZE ŚRODKÓW LINII EUROPEJSKIEJ W RAMACH EUROPEJSKIEGO FUNDUSZU SPOŁECZNEGO
<https://www.funduszeuropejskie.gov.pl/efs>

Biuletyn Informacji Publicznej Ministerstwa Sprawiedliwości. Dane są udostępniane

Wersja 3.28.0.1, 19-09-2025

TREŚĆ KSIĘGI WIECZYSTEJ NR PO1Z/00039334/3, STAN Z DNIA 2026-01-16 10:55

prowadzonej przez SĄD REJONOWY W ZŁOTOWIE, IV WYDZIAŁ KSIĄG WIECZYSTYCH - PO1Z

NIERUCHOMOŚĆ GRUNTOWA

Dział I-O	Dział I-sp	Dział II	Dział III	Dział IV
-----------	------------	----------	-----------	----------

DZIAŁ I-O - OZNACZENIE NIERUCHOMOŚCI

Numer bieżący nieruchomości	1	Nr podstawy wpisu	1
-----------------------------	---	-------------------	---

Działy ewidencyjne

Lp. 1.	---	Nr podstawy wpisu	1, 5
Numer działki	132/33		
Identyfikator działki	303108_2.0044.AR.1.132/33		
Obręb ewidencyjny (numer, nazwa)	303108_2.0044. GÓRZNA		
Położenie (numer porządkowy / województwo, powiat, gmina, miejscowość)	Lp. 1. 1 WIELKOPOLSKIE, ZŁOTOWSKI, ZŁOTÓW, GÓRZNA		
Sposób korzystania	BI - INNE TERENY ZABUDOWANE		
Przyłączenie (obszar)	0,0086 HA		

Lp. 2.	---	Nr podstawy wpisu	1, 5
Numer działki	132/29		
Identyfikator działki	303108_2.0044.AR.1.132/29		
Obręb ewidencyjny (numer, nazwa)	303108_2.0044. GÓRZNA		
Położenie (numer porządkowy / województwo, powiat, gmina, miejscowość)	Lp. 1. 1 WIELKOPOLSKIE, ZŁOTOWSKI, ZŁOTÓW, GÓRZNA		
Sposób korzystania	BI - INNE TERENY ZABUDOWANE		
Przyłączenie (obszar)	0,0026 HA		

Lp. 3.	---	Nr podstawy wpisu	1, 5
Numer działki	132/30		
Identyfikator działki	303108_2.0044.AR.1.132/30		
Obręb ewidencyjny (numer, nazwa)	303108_2.0044. GÓRZNA		
Położenie (numer porządkowy / województwo, powiat, gmina, miejscowość)	Lp. 1. 1 WIELKOPOLSKIE, ZŁOTOWSKI, ZŁOTÓW, GÓRZNA		
Sposób korzystania	R - GRUNTY ORNE		
Przyłączenie (obszar)	0,0102 HA		

Lp. 4.	---	Nr podstawy wpisu	1, 5
Numer działki	263/8		
Identyfikator działki	303108_2.0044.AR.1.263/8		
Obręb ewidencyjny (numer, nazwa)	303108_2.0044. GÓRZNA		
Położenie (numer porządkowy / województwo, powiat, gmina, miejscowość)	Lp. 1. 1 WIELKOPOLSKIE, ZŁOTOWSKI, ZŁOTÓW, GÓRZNA		
Sposób korzystania	BR - GRUNTY ROLNE ZABUDOWANE		
Przyłączenie (obszar)	0,0170 HA		

Lp. 5.	---	Nr podstawy wpisu	1, 5
Numer działki	263/9		
Identyfikator działki	303108_2.0044.AR.1.263/9		
Obręb ewidencyjny (numer, nazwa)	303108_2.0044. GÓRZNA		
Położenie (numer porządkowy / województwo, powiat, gmina, miejscowość)	Lp. 1. 1 WIELKOPOLSKIE, ZŁOTOWSKI, ZŁOTÓW, GÓRZNA		
Sposób korzystania	R - GRUNTY ORNE		
Przyłączenie (obszar)	0,0007 HA		

Lp. 6.	---	Nr podstawy wpisu	1, 5
Numer działki	131/4		
Identyfikator działki	303108_2.0044.AR.1.131/4		
Obręb ewidencyjny (numer, nazwa)	303108_2.0044. GÓRZNA		
Położenie (numer porządkowy / województwo, powiat, gmina, miejscowość)	Lp. 1. 1 WIELKOPOLSKIE, ZŁOTOWSKI, ZŁOTÓW, GÓRZNA		
Sposób korzystania	R - GRUNTY ORNE		
Przyłączenie (obszar)	0,0044 HA		

Obszar całej nieruchomości	0,0435 HA	Nr podstawy wpisu	5
----------------------------	-----------	-------------------	---

DOKUMENTY BĘDĄCE PODSTAWĄ WPISU / DANE O WNIOSKU

Nr podstawy wpisu	1	OPIS I PLAN; 1-5 (podstawa oznaczenia; położenie dokumentu - numer karty akt) //00002711/04/, 2004-05-06 08:00:00, 2004-06-22 00:00:00, NIE (rodzaj i numer dziennika, chwila wpływu, chwila wpisu, czy z urzędu)
-------------------	---	--

TREŚĆ KSIĘGI WIECZYTEJ NR PO1Z/00039334/3, STAN Z DNIA 2026-01-16 10:55

prowadzonej przez SĄD REJONOWY W ŻŁOTOWIE, IV WYDZIAŁ KSIĄG WIECZYSTYCH - PO1Z

NIERUCHOMOŚĆ GRUNTOWA

Dział I-O	Dział I-Sp	Dział II	Dział III	Dział IV
-----------	------------	----------	-----------	----------

DZIAŁ I-SP - SPIS PRAW ZWIĄZANYCH Z WŁASNOŚCIĄ

BRAK WPISÓW

Powrót

TREŚĆ KSIĘGI WIECZYTEJ NR PO1Z/00039334/3, STAN Z DNIA 2026-01-16 10:55

prowadzonej przez SĄD REJONOWY W ZŁOTOWIE, IV WYDZIAŁ KSIĄG WIECZYSTYCH - PO1Z

NIERUCHOMOŚĆ GRUNTOWA

Dział I-Q	Dział I-Sp	Dział II	Dział III	Dział IV
DZIAŁ II - WŁASNOŚĆ				

Właściciele

Lp. 1.	Nr podstawy wpisu
Lista wskazań udziałów w prawie (numer udziału w prawie/ wielkość udziału/rodzaj współności)	4
Osoba fizyczna (Imię pierwsze nazwisko, imię ojca, imię matki; PESEL)	---
	ŁUKASZ MRÓZ, TADEUSZ, HELENA, 89021800194

DOKUMENTY BĘDĄCE PODSTAWĄ WPISU / DANE O WNIOSKU

Nr podstawy wpisu	Właściciele
4	<p>UMOWA SPRZEDAŻY, 6344/2018, 2018-08-28, DARIA GOŁASZEWSKA, PLAC PADEREWSKIEGO 10, 77-400 ZŁOTÓW; 44-49, PO1Z/00039333/6 (tytuł aktu, numer rep A, data sporządzenia, notariusz – imię/imiiona i nazwisko/nazwiska, siedziba; położenie dokumentu - numer karty akt, położenie dokumentu - numer księgi wieczystej) DZ. KW./PO1Z/00004588/18/001, 2018-08-28 10:07:00, 2018-09-14-09:17:36.603028, NIE, 41-42, PO1Z/00039333/6 (rodzaj i numer dziennika, chwila wpływu, chwila wpisu, czy z urzędu, położenie wniosku – numer karty akt, położenie wniosku - numer księgi)</p>

Powrót

TREŚĆ KSIĘGI WIECZYSTEJ NR PO1Z/00039334/3, STAN Z DNIA 2026-01-16 10:55

prowadzonej przez SĄD REJONOWY W ZŁOTOWIE, IV WYDZIAŁ KSIĄG WIECZYSTYCH - PO1Z

NIERUCHOMOŚĆ GRUNTOWA

Dział I-O	Dział I-Sp	Dział II	Dział III	Dział IV
-----------	------------	----------	-----------	----------

DZIAŁ III - PRAWA, ROSZCZENIA I OGRANICZENIA

BRAK WPISÓW

Powrót

TREŚĆ KSIĘGI WIECZYTEJ NR PO1Z/00039334/3, STAN Z DNIA 2026-01-16 10:55

prowadzonej przez SĄD REJONOWY W ZŁOTOWIE, IV WYDZIAŁ KSIĄG WIECZYSTYCH - PO1Z

NIERUCHOMOŚĆ GRUNTOWA

Dział I-O	Dział I-Sp	Dział II	Dział III	Dział IV
-----------	------------	----------	-----------	----------

DZIAŁ IV - HIPOTEKA

BRAK WPISÓW

[Powrót](#)

Temat: Górzna - zlecenie wyceny

Nadawca: Paulina Skonieczna-Masternak <advokat@skoniecznamasternak.pl>

Data: 15.01.2026, 14:44

Adresat: lechkorzen@poczta.onet.pl

Dzień dobry,

jako syndyk masy upadłości Łukasza Mroza proszę o dokonanie wyceny - zlecam sporządzenie operatu na potrzeby wyceny składników masy upadłości w postępowaniu po ogłoszeniu upadłości toczącym się pod sygnaturą: PO1P/GUp-s/1234/2025.

Zlecenie dotyczy nieruchomości objętych KW:

PO1Z/00039334/3

PO1Z/00039333/6

--

pozdrawiam

Paulina Skonieczna-Masternak
advokat, doradca restrukturyzacyjny

tel. 608 110 565

www.skoniecznamasternak.pl

ul. Bóżnicza 1/14

61-751 Poznań

Wiadomość ta i załączone do niej pliki są objęte tajemnicą adwokacką nadawcy i są z tego tytułu prawnie chronione.

Informacje zawarte w niniejszej korespondencji e-mail są poufne i skierowane tylko i wyłącznie do zamierzonego adresata.

Jeśli wiadomość została odebrana przypadkowo lub w wyniku zaistniałej pomyłki przez osobę inną niż jej adresat

- uprzejmie proszę odbiorcę o natychmiastowy kontakt z nadawcą oraz usunięcie wiadomości.

Informuję, że jeżeli nie jest Pan/Pani zamierzonym adresatem tej wiadomości

- zapoznanie się z treścią którą ona zawiera, jej kopiowanie, wykorzystywanie i rozpowszechnianie jest zakazane.

Protokół z wizji lokalnej

W dniu **31.01.2026 r.** w związku ze zleceniem Adwokata, Doradcy Restrukturyzacyjnego Pauliny Skonieczna- Masternak – sygnatura akt **PO1P/GUp-s/1234/2025.** sporządzenia wyceny nieruchomości położonych w miejscowości Górzna działki nr 132/33, 132/29, 132/30, 263/8, 263/9, 131/4 oraz lokalu mieszkalnego położonego Górzna 110 przeprowadzono wizję lokalną.

Uczestnicy wizji lokalnej:

1. Tomasz Mroź - Właściciel
2.

Biegły Sądowy

Lech Korzeniewski

Wizję lokalną rozpoczęto..... 11³⁰.....

Zakończono .. 1h³⁰ ..

W trakcie wizji lokalnej dokonano następujących czynności :

DOKONANO SPORZĄDZENIA DOKUMENTACJI FOTOGRAFICZNEJ:

① LOKALU MIESZKALNEGO

② DRYATEK ZABUDOWANYCH I NIEZABUDOWANYCH

Nr 132/33, 132/29, 132/30, 263/8, 263/9, 131/4

LOKAL MIESZKALNY

ROK BUDOWY - 1975 r. POW. UŻYTK. 68,10

SŁUPA SIEĆ 2. Pokój, Pokój, Pokój 2

ANEKSEM KUCHENNIM, ŁAZIENKA,

KORYTARZ, SPIŻARNIA, PIWNICA

LOKAL POŁOŻONY NA PARTERZE

BUDYNEK DWU-LOKALOWY

MURZANY, OTYNKOWANY, CZĘŚCIOWO OCIEPIONY

WIEBOWIDLOWY

INSTALACJE: ENERGIA, WODA - UJĘCIE GMINNY

KANALIZACJA - KOLEKTOR - GMINNY, OGRZEWANIE

- PIŁC WĘSKIM - NA DRZEWNO W PIWNICY

OKNA - PCV, DRZWI - DREWNIANE TRZYKĄTNE

ROZCIĄGNIĘCIA METALOWE

PONTON - PEWNI - KORYTARZ, ŁAZIDENKA
CZ. KUCHENNA, POKOJE - PANELE PODŁOGOWE.

DACH: BOKIENNY - MASYNA - KRZYK PAPA NA
LEPKO, RYNNY METALOWE

ŚCIANY CIEPŁOCIEPŁOŚCI GIPSOWANE

Dz. Nr 263/8 - NIEZABUDOWANA - OBECNIE

UŻYWANA JAKO OMIATAK REKREACYJNA.

UZBROJENIE - TYLKO ENERGIA

Dz. 263/9 - NIEZABUDOWANA - NIE UZBROJONA

Dz. 131/4 - — — — — —

Dz. 132/30 — — — — —

Dz. 132/29 ZABUDOWANA - GARAZ

JNSI. - PRAA. POW. 2 AB 26,00 m² POW. UŻYTK. 20,80 m²

Dz. 132/33 - ZABUD. - GARAZ JNSI. - PRAA

POW. 2 AB 26,00 m² POW. UŻYTK. 20,80 m²

PAN ŁUKASZ MRÓZ NIE WIOSI ZADANYCH

ZASIADEKÓW CO DO SPOSOBU PRZEPROWADZENIA

BIŻYTCO DO PRZYJĘCIA. POW. UŻYTKOWY

LOKALU MIESZKALNEGO, POW. UŻ. GARAZ

Podpisy uczestników Wizji lokalnej

Biegły Sądowy

1. Łukasz Mróz

2.

Dokumentacja fotograficzna .

Otoczenie i dojazd

Górzna gm. Złotów

Lokal mieszkalny 110/1

Dz. nr 131/4, 132/29, 132/30, 132/33, 263/8, 263/9 o łącznej pow. 0,0435 ha



Budynek mieszkalny Górzna 110



Lokal mieszkalny nr 1

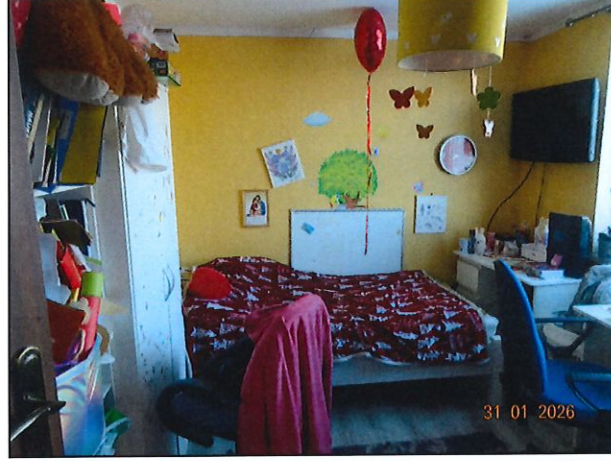

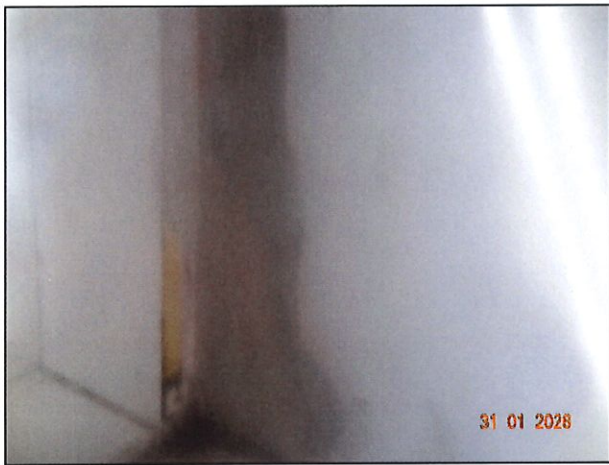

Piwnica



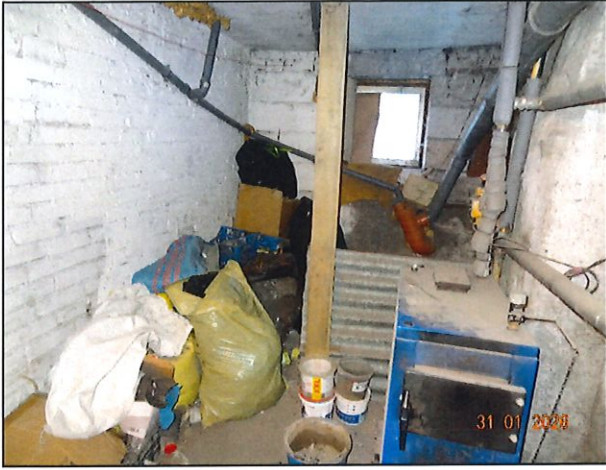

**Dz. nr 131/4, 132/29, 132/30, 132/33, 263/8, 263/9 o łącznej pow. 0,0435 ha
Dz. nr 263/8 i 2639**

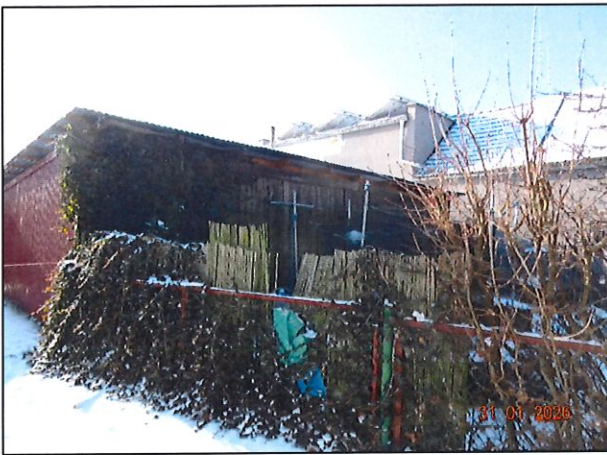

Dz. nr 131/4, 132/30

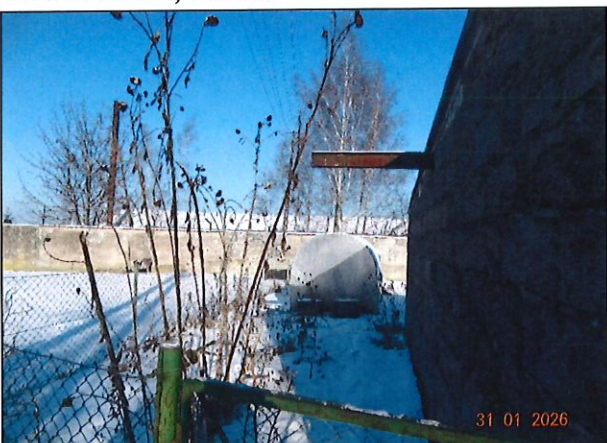

Dz. nr 132/29

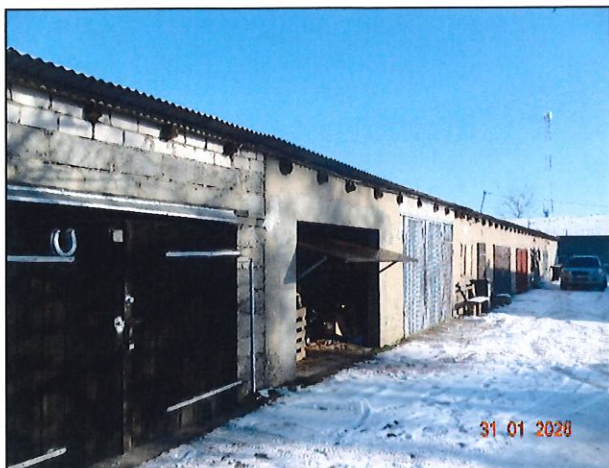

Dz. nr 132/33



POLISA UBEZPIECZENIA ODPOWIEDZIALNOŚCI CYWILNEJ ZAWODOWEJ
Numer polisy 1016238145



1 Okres ubezpieczenia: od 29.12.2025 r. do 28.12.2026 r.

2 Ubezpieczający: BIURO KONSULTINGOWE KORZENIEWSKI LECH
Adres siedziby: 1 MAJA 30, 62-420 STRZALKOWO
E-mail: LECHKORZEN@POCZTA.ONET.PL
Telefon: +48601503553
REGON: 310203743

3 Ubezpieczony: BIURO KONSULTINGOWE KORZENIEWSKI LECH
Adres siedziby: 1 MAJA 30, 62-420 STRZALKOWO
E-mail: LECHKORZEN@POCZTA.ONET.PL
Telefon: +48601503553
REGON: 310203743

4 Zakres ubezpieczenia obowiązkowego

	Suma gwarancyjna Na jedno zdarzenie	Na wszystkie zdarzenia
Odpowiedzialność cywilna przedsiębiorcy prowadzącego działalność rzeczoznawcy majątkowego	25 000 EUR	25 000 EUR

Suma gwarancyjna jest ustalana przy zastosowaniu kursu średniego euro ogłoszonego przez NBP po raz pierwszy w roku, w którym umowa ubezpieczenia została zawarta.

5 Składka łączna: 131,74 PLN

	Jednorazowo
Kwota w PLN	131,74
Termin płatności	07.01.2026

6 Numer rachunku bankowego do zapłaty składki
14 1240 6960 3014 0110 1467 1233
W tytule przelewu prosimy wpisać: Nr 1016238145

7 Warunki ubezpieczenia

1. Do umowy obowiązkowego ubezpieczenia ma zastosowanie:
1) Rozporządzenie Ministra Finansów z dnia 26.04.2019 r. w sprawie obowiązkowego ubezpieczenia odpowiedzialności cywilnej przedsiębiorcy prowadzącego działalność w zakresie czynności rzeczoznawstwa majątkowego (Dz. U. z 29 kwietnia 2019 r. Poz. 805).

2) Ustawa z dnia 22 maja 2003 r. o ubezpieczeniach obowiązkowych, Ubezpieczeniowym Funduszu Gwarancyjnym i Polskim Biurze Ubezpieczycieli Komunikacyjnych.

8 Oświadczenia

1. Oświadczam, że przed zawarciem umowy ubezpieczenia obowiązkowego otrzymałem/am Dokument zawierający informacje o produkcie ubezpieczeniowym.

2. Oświadczam, że przed zawarciem umowy ubezpieczenia uzyskałem informację, że do umowy ubezpieczenia mają zastosowanie przepisy prawa polskiego.

3. Wyrażam zgodę na otrzymywanie od PZU SA, PZU Życie SA, PTE PZU SA, TFI PZU SA, PZU Pomoc SA, PZU Zdrowie SA, PZU CO SA, Link4 TU SA, PEKAO SA, Alior Bank SA informacji marketingowych za pośrednictwem środków komunikacji elektronicznej (e-mail, SMS/MMS).

4. Zapoznałem/em się z informacją o przetwarzaniu moich danych osobowych, zawartą w dokumencie Informacja Administratora danych osobowych

5. Wyrażam zgodę na otrzymywanie od PZU SA, PZU Życie SA, PTE PZU SA, TFI PZU SA, PZU Pomoc SA, PZU Zdrowie SA, PZU CO SA, Link4 TU SA, PEKAO SA, Alior Bank SA informacji marketingowych za pośrednictwem połączeń głosowych (rozmowa telefoniczna, komunikaty głosowe IVR).

6. Wyrażam zgodę na przetwarzanie moich danych osobowych przez PZU SA w celu przekazywania mi treści marketingowych dotyczących produktów ubezpieczeniowych i innych produktów finansowych, kiedy nie będę posiadał ubezpieczenia w tej firmie.

7. Oświadczam, że otrzymałem/em informację o przetwarzaniu moich danych osobowych, zawartą w dostarczonym mi dokumencie Informacja o Administratorze danych osobowych.

8. Wyrażam zgodę na udostępnienie przez PZU SA moich danych osobowych podmiotom z grupy PZU, tj. PZU Życie SA, PTE PZU SA, TFI PZU SA, PZU Pomoc SA, PZU Zdrowie SA, PZU CO SA, Link4 TU SA, PEKAO SA, Alior Bank SA, w ich własnych celach marketingowych, obejmujących profilowanie zmierzające do określenia preferencji lub potrzeb w zakresie produktów ubezpieczeniowych i innych produktów finansowych oraz przedstawienia odpowiedniej oferty.

9. Wyrażam zgodę na przesyłanie informacji i dokumentów, w tym OWU oraz dokumentu zawierającego informacje o produkcie, a także informacji, o których mowa w art. 9 ust.1 ustawy o dystrybucji ubezpieczeń, które mają związek z wnioskowaną lub zawartą umową ubezpieczenia w PZU SA za pośrednictwem środków komunikacji elektronicznej, w tym wiadomości SMS/MMS lub e-mail, na wskazany przeze mnie numer telefonu lub adres mailowy. W razie zmiany podanych przeze mnie danych kontaktowych, zobowiązuję się uaktualniać moje dane, dzięki którym będę otrzymywał informacje za pośrednictwem środków komunikacji elektronicznej.

10. W zakresie, w jakim podstawą przetwarzania Pani/Pana danych osobowych jest zgoda, ma Pani/Pan prawo jej wycofania. Zgodę można odwołać w każdym czasie w oddziale lub wysyłając e-mail na adres kontakt@pzu.pl albo pismo na adres PZU, ul. Postępu 18a, 02-676 Warszawa. Wycofanie zgody nie wpływa na zgodność z prawem przetwarzania dokonanego na podstawie zgody przed jej wycofaniem.

* w polu oznacza zgodę

Pełne nazwy spółek:
PZU SA - Powszechny Zakład Ubezpieczeń Spółka Akcyjna, Rondo Ignacego Daszyńskiego 4, 00-843 Warszawa; PZU Życie SA - Powszechny Zakład Ubezpieczeń na Życie Spółka Akcyjna, Rondo Ignacego Daszyńskiego 4, 00-843 Warszawa; PTE PZU SA - Powszechnie Towarzystwo Emerytalne PZU Spółka Akcyjna, Rondo Ignacego Daszyńskiego 4, 00-843 Warszawa; TFI PZU SA - Towarzystwo Funduszy Inwestycyjnych PZU Spółka Akcyjna, Rondo Ignacego Daszyńskiego 4, 00-843 Warszawa; PZU Pomoc SA - PZU Pomoc Spółka Akcyjna, Rondo Ignacego Daszyńskiego 4, 00-843 Warszawa; PZU Zdrowie SA - PZU Zdrowie Spółka Akcyjna, Rondo Ignacego Daszyńskiego 4, 00-843 Warszawa; PZU CO SA - PZU Centrum Operacji Spółka Akcyjna, Rondo Ignacego Daszyńskiego 4, 00-843 Warszawa; Link4 TU SA - Link4 Towarzystwo Ubezpieczeń Spółka Akcyjna, ul. Postępu 15, 02-676 Warszawa; PEKAO SA - Bank Polska Kasa Opieki Spółka Akcyjna, ul. Żubra 1, 01-066 Warszawa; Alior Bank SA - Alior Bank Spółka Akcyjna, ul. Łopuszańska 38D, 02-232 Warszawa; TUW PZUW - Towarzystwo Ubezpieczeń Wzajemnych Polski Zakład Ubezpieczeń Wzajemnych, Rondo Ignacego Daszyńskiego 4, 00-843 Warszawa; PZU Cash SA - PZU Cash Spółka Akcyjna, Rondo Ignacego Daszyńskiego 4, 00-843 Warszawa.

1016238145/5e485bca-6ac5-46fa-8681-430ab02a07f5/BE20 PIN: 9428

Powszechny Zakład Ubezpieczeń Spółka Akcyjna, Sąd Rejonowy dla m.st. Warszawy, XIII Wydział Gospodarczy, KRS 9831, NIP 526-025-10-49, kapitał zakładowy: 86 352 300 zł wpłacony w całości, Rondo Ignacego Daszyńskiego 4, 00-843 Warszawa, pzu.pl, infolinia: 801 102 102 (opłata zgodna z taryfą operatora) DPOCZA/24F11_01/20251229.1550/proddpou01-400157090.3/FILE/5e485bca-6ac5-46fa-8681-430ab02a07f5



Postanowienia dodatkowe lub odmienne

Postanowienia dodatkowe do obowiązkowego ubezpieczenia odpowiedzialności cywilnej przedsiębiorcy prowadzącego działalność w zakresie czynności rzeźcoznawstwa majątkowego.

1. Reklamację, skargę lub zażalenie składa się w każdej jednostce PZU obsługującej klienta.
2. Reklamacja, skarga lub zażalenie mogą być złożone:
 - 1) na piśmie – osobście albo wysłane przesyłką pocztową w rozumieniu ustawy Prawo pocztowe, na przykład pisząc na adres: PZU SA ul. Postępu 18A, 02-676 Warszawa (adres tylko do korespondencji) albo nadane w placówce podmiotu zajmującego się doręczaniem korespondencji na terenie Unii Europejskiej;
 - 2) na piśmie – na adres do doręczeń elektronicznych PZU SA: AE:PL-87870-55695-FHIFV-22, wpisany do bazy adresów elektronicznych, o którym mowa w ustawie o doręczeniach elektronicznych;
 - 3) w formie ustnej – telefonicznie, na przykład dzwoniąc pod numer infolinii 801-102-102, albo osobiście do protokołu podczas wizyty w jednostce, o której mowa w ust. 1;
 - 4) w postaci elektronicznej – wysyłając e-mail na adres reklamacje@pzu.pl lub wypełniając formularz na www.pzu.pl.
3. PZU rozpatruje reklamację, skargę lub zażalenie i udziela na nie odpowiedzi, bez zbędnej zwłoki, jednak nie później niż w terminie 30 dni od dnia ich otrzymania, z zastrzeżeniem ust. 4.
4. W szczególnie skomplikowanych przypadkach, uniemożliwiających rozpatrzenie reklamacji, skargi lub zażalenia i udzielenie odpowiedzi w terminie, o którym mowa w ust. 3, PZU przekazuje osobie, która złożyła reklamację, skargę lub zażalenie informację, w której:
 - 1) wyjaśnia przyczynę opóźnienia;
 - 2) wskazuje okoliczności, które muszą zostać ustalone dla rozpatrzenia sprawy;
 - 3) określa przewidywany termin rozpatrzenia reklamacji, skargi lub zażalenia i udzielenia odpowiedzi, który nie może przekroczyć 60 dni od dnia otrzymania reklamacji, skargi lub zażalenia.
5. Odpowiedź PZU na reklamację, skargę lub zażalenie zostanie dostarczona osobie, która je złożyła:
 - 1) w przypadku, gdy klientem jest osoba fizyczna – na piśmie, z tym że odpowiedź można dostarczyć pocztą elektroniczną wyłącznie na wniosek klienta;
 - 2) w przypadku, gdy klientem jest inny podmiot niż wskazany w pkt 1 – na piśmie lub za pomocą innego trwałego nośnika informacji.
6. Osobie fizycznej, która złożyła reklamację przysługuje prawo wniesienia do Rzecznika Finansowego wniosku dotyczącego:
 - 1) nieuwzględnienia roszczeń w trybie rozpatrywania reklamacji;
 - 2) niewykonania czynności wynikających z reklamacji rozpatrzonej zgodnie z wolą tej osoby w terminie określonym w odpowiedzi na tę reklamację.

7. Reklamacje, skargi i zażalenia rozpatrywane są przez jednostki organizacyjne PZU, które są właściwe ze względu na przedmiot sprawy.
8. Reklamacje uregulowane są w ustawie o rozpatrywaniu reklamacji przez podmioty rynku finansowego i o Rzeczniku Finansowym oraz w ustawie o dystrybucji ubezpieczeń.
9. PZU przewiduje możliwość pozasądowego rozwiązywania sporów.
10. Podmiotem uprawnionym w rozumieniu ustawy o pozasądowym rozpatrywaniu sporów konsumenckich, właściwym dla PZU do pozasądowego rozpatrywania sporów, jest Rzecznik Finansowy, którego adres strony internetowej jest następujący: www.rf.gov.pl.
11. Ubezpieczającemu, ubezpieczonemu, uposażonemu i uprawnionemu z umowy ubezpieczenia, będącemu konsumentem, przysługuje prawo zwrócenia się o pomoc do Miejskich i Powiatowych Rzeczników Konsumenta.
12. Językiem stosowanym przez PZU w relacjach z konsumentem jest język polski.
13. PZU podlega nadzorowi Komisji Nadzoru Finansowego.

Postanowienia dodatkowe do umowy/ów ubezpieczenia stwierdzonych niniejszą Polsią

1. W umowie ubezpieczenia zawartej na cudzy rachunek Ubezpieczający zobowiązany jest doręczyć Ubezpieczonemu OWU, które mają zastosowanie do tej umowy ubezpieczenia, na piśmie lub za zgodą Ubezpieczonego na innym trwałym nośniku. W przypadku umowy ubezpieczenia, w której okres ochrony ubezpieczeniowej rozpoczęła się później niż w dniu zawarcia umowy ubezpieczenia, OWU powinny być doręczone Ubezpieczonemu przed objęciem go ochroną ubezpieczeniową. Przekazanie OWU na trwałym nośniku, wymaga uprzedniej zgody Ubezpieczonego. Na żądanie PZU SA Ubezpieczający zobowiązany jest przedstawić dowód wykonania tej powinności.
2. Z zachowaniem pozostałych, niezmienionych postanowień umowy ubezpieczenia, strony postanawiają, że przed dniem płatności składki ubezpieczeniowej PZU SA wyśle e-mail na adres poczty elektronicznej, który ubezpieczający podał przy zawarciu tej umowy, z informacjami dotyczącymi płatności, w tym z linkiem, dzięki któremu ubezpieczający może opłacić składkę ubezpieczeniową.

Potwierdzam dane kontaktowe

BIURO KONSULTINGOWE KORZENIEWSKI LECH
E-mail: LECHKORZEN@POCZTA.ONET.PL
Telefon: +48601503553

Data zawarcia umowy: 23.12.2025 r.

Oświadczam, że przed zawarciem umowy ubezpieczenia dystrybutor ubezpieczeń pozyskał ode mnie informacje w celu ustalenia moich potrzeb i wymagań co do zakresu ochrony ubezpieczeniowej przy uwzględnieniu wysokości składki, jaką jestem skłonny/sklonna zapłacić.



Pieczęć i podpis ubezpieczającego

BIURO KONSULTINGOWE KORZENIEWSKI LECH
Ubezpieczający

Dodatkowych informacji udzieli:

Agent Ubezpieczeniowy Roman Dogoda
tel.: +48 602497309



Pieczęć i podpis ubezpieczającego do polisy

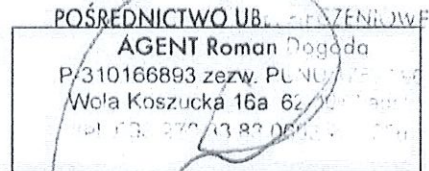

Pieczęć i podpis przedstawiciela PZU SA

☎ 801 102 102 lub (or) +48 22 566 55 55 pzu.pl
w przypadku awarii lub wypadku (in case of accident)



POLISA UBEZPIECZENIA ODPOWIEDZIALNOŚCI CYWILNEJ ZAWODOWEJ

Numer polisy 1016238146



1. Okres ubezpieczenia: od 29.12.2025 r. do 28.12.2026 r.

2. Ubezpieczający: BIURO KONSULTINGOWE KORZENIEWSKI LECH
Adres siedziby: 1 MAJA 30, 62-420 STRZAŁKOWO
E-mail: LECHKORZEN@POCZTA.ONET.PL
Telefon: +48601503553
REGON: 310203743

3. Ubezpieczony: BIURO KONSULTINGOWE KORZENIEWSKI LECH
Adres siedziby: 1 MAJA 30, 62-420 STRZAŁKOWO
E-mail: LECHKORZEN@POCZTA.ONET.PL
Telefon: +48601503553
REGON: 310203743

4. Zakres ubezpieczenia dobrowolnego	Suma gwarancyjna	
	Na jeden wypadek ubezpieczeniowy	Na wszystkie wypadki ubezpieczeniowe
Odpowiedzialność cywilna rzeczoznawcy majątkowego będącego osobą fizyczną – biegłego sądowego (klauzula nr 72)	150 000 PLN	150 000 PLN

5. Składka łączna: 380,00 PLN

	Jednorazowo
Kwota w PLN	380,00
Termin płatności	07.01.2026

6. Numer rachunku bankowego do zapłaty składki
14 1240 6960 3014 0110 1467 1233
W tytule przelewu prosimy wpisać: Nr 1016238146

7. Warunki ubezpieczenia
1. Do umowy ubezpieczenia dobrowolnego mają zastosowanie ogólne warunki ubezpieczenia odpowiedzialności cywilnej zawodowej ustalone uchwałą nr UZ/211/2016 z dnia 7 czerwca 2016 r. ze zmianami ustalonymi uchwałą nr UZ/215/2018 z dnia 6 lipca 2018 r.

8. Postanowienia dodatkowe

Ubezpieczenie dobrowolne
Klauzula Nr 72
Klauzula odpowiedzialności cywilnej rzeczoznawcy majątkowego będącego osobą fizyczną biegłego sądowego
1. Z zachowaniem pozostałych, niezmienionych niniejszą klauzulą postanowień OWU, PZU obejmuje ochroną ubezpieczeniową odpowiedzialność cywilną osoby fizycznej niebędącej przedsiębiorcą – biegłego sądowego za szkody powstałe wskutek wykonywania czynności w zakresie rzeczoznawstwa majątkowego, określonych w art. 174 3a Ustawy o gospodarce nieruchomościami.
2. PZU SA nie ponosi odpowiedzialności za szkody powstałe:
1) wskutek ujawnienia wiadomości poufnej;
2) wskutek niedotrzymania terminów lub harmonogramu wykonania czynności zawodowych, chyba że jest ono następstwem szkody objętej ubezpieczeniem;
3) w wyniku błędnego przeliczenia waluty.

9. Oświadczenia

- Oświadczam, że przed zawarciem niniejszej umowy otrzymałem ogólne warunki ubezpieczenia odpowiedzialności cywilnej zawodowej oraz Dokument zawierający informacje o produkcie ubezpieczeniowym.
- Oświadczam, że przed zawarciem umowy ubezpieczenia uzyskałem informację, że do umowy ubezpieczenia mają zastosowanie przepisy prawa polskiego.
- * Wyrażam zgodę na otrzymywanie od PZU SA, PZU Życie SA, PTE PZU SA, TFI PZU SA, PZU Pomoc SA, PZU Zdrowie SA, PZU CO SA, Link4 TU SA, PEKAO SA, Allor Bank SA informacji marketingowych za pośrednictwem środków komunikacji elektronicznej (e-mail, SMS/MMS).
- Zapoznałem/em się z informacją o przetwarzaniu moich danych osobowych, zawartą w dokumencie Informacja Administratora danych osobowych
- * Wyrażam zgodę na otrzymywanie od PZU SA, PZU Życie SA, PTE PZU SA, TFI PZU SA, PZU Pomoc SA, PZU Zdrowie SA, PZU CO SA, Link4 TU SA, PEKAO SA, Allor Bank SA informacji marketingowych za pośrednictwem połączeń głosowych (rozmowa telefoniczna, komunikaty głosowe IVR).
- * Wyrażam zgodę na przetwarzanie moich danych osobowych przez PZU SA w celu przekazywania mi treści marketingowych dotyczących produktów ubezpieczeniowych i innych produktów finansowych, kiedy nie będę posiadać ubezpieczenia w tej firmie.
- Oświadczam, że otrzymałem/em informację o przetwarzaniu moich danych osobowych, zawartą w dostarczonym mi dokumencie Informacja o Administratorze danych osobowych.
- * Wyrażam zgodę na udostępnienie przez PZU SA moich danych osobowych podmiotom z grupy PZU, tj. PZU Życie SA, PTE PZU SA, TFI PZU SA, PZU Pomoc SA, PZU Zdrowie SA, PZU CO SA, Link4 TU SA, PEKAO SA, Allor Bank SA, w ich własnych celach marketingowych, obejmujących profilowanie zmierzające do określenia preferencji lub potrzeb w zakresie produktów ubezpieczeniowych i innych produktów finansowych oraz przedstawienie odpowiedniej oferty.
- * Wyrażam zgodę na przysyłanie informacji i dokumentów, w tym OWU oraz dokumentu zawierającego informacje o produkcie, a także informacji, o których mowa

w art. 9 ust.1 ustawy o dystrybucji ubezpieczeń, które mają związek z wnioskowaną lub zawartą umową ubezpieczenia w PZU SA za pośrednictwem środków komunikacji elektronicznej, w tym wiadomości SMS/MMS lub e-mail, na wskazany przeze mnie numer telefonu lub adres mailowy. W razie zmiany podanych przeze mnie danych kontaktowych, zobowiązuję się uaktualniać moje dane, dzięki którym będę otrzymywał informacje za pośrednictwem środków komunikacji elektronicznej.

10. W zakresie, w jakim podstawą przetwarzania Pani/Pana danych osobowych jest zgoda, ma Pani/Pan prawo jej wycofania. Zgodę można odwołać w każdym czasie w oddziale lub wysyłając e-mail na adres kontakt@pzu.pl albo pismo na adres PZU, ul. Postępu 18a, 02-676 Warszawa. Wycofanie zgody nie wpływa na zgodność z prawem przetwarzania dokonanego na podstawie zgody przed jej wycofaniem.

* w polu oznacza zgodę

Pełne nazwy spółek:
PZU SA - Powszechny Zakład Ubezpieczeń Spółka Akcyjna, Rondo Ignacego Daszyńskiego 4, 00-843 Warszawa; PZU Życie SA - Powszechny Zakład Ubezpieczeń na Życie Spółka Akcyjna, Rondo Ignacego Daszyńskiego 4, 00-843 Warszawa; PTE PZU SA - Powszechnie Towarzystwo Emerytalne PZU Spółka Akcyjna, Rondo Ignacego Daszyńskiego 4, 00-843 Warszawa; TFI PZU SA - Towarzystwo Funduszy Inwestycyjnych PZU Spółka Akcyjna, Rondo Ignacego Daszyńskiego 4, 00-843 Warszawa; PZU Pomoc SA - PZU Pomoc Spółka Akcyjna, Rondo Ignacego Daszyńskiego 4, 00-843 Warszawa; PZU Zdrowie SA - PZU Zdrowie Spółka Akcyjna, Rondo Ignacego Daszyńskiego 4, 00-843 Warszawa; PZU CO SA - PZU Centrum Operacji Spółka Akcyjna, Rondo Ignacego Daszyńskiego 4, 00-843 Warszawa; Link4 TU SA - Link4 Towarzystwo Ubezpieczeń Spółka Akcyjna, ul. Postępu 15, 02-676 Warszawa; PEKAO SA - Bank Polska Kasa Opieki Spółka Akcyjna, ul. Żubra 1, 01-066 Warszawa; Allor Bank SA - Allor Bank Spółka Akcyjna, ul. Łopuszańska 38D, 02-232 Warszawa; TUW PZUW - Towarzystwo Ubezpieczeń Wzajemnych Polski Zakład Ubezpieczeń Wzajemnych, Rondo Ignacego Daszyńskiego 4, 00-843 Warszawa; PZU Cash SA - PZU Cash Spółka Akcyjna, Rondo Ignacego Daszyńskiego 4, 00-843 Warszawa.

1016238146/0fd50118-10ff-4e6f-8fc9-9602e6c310e4/BE20 PIN: 8173

Powszechny Zakład Ubezpieczeń Spółka Akcyjna, Sąd Rejonowy dla m.st. Warszawy, XIII Wydział Gospodarczy, KRS 9831, NIP 526-025-10-49, kapitał zakładowy: 86 352 300 zł wpłacony w całości, Rondo Ignacego Daszyńskiego 4, 00-843 Warszawa, pzu.pl, infolinia: 801 102 102 (opłata zgodna z taryfą operatora)
DSPOCZA/24F11_01/20251229.1549/proddppu02-347398915.3/FILE/0fd50118-10ff-4e6f-8fc9-9602e6c310e4



Postanowienia dodatkowe lub odmienne

10

1. W umowie ubezpieczenia zawartej na cudzy rachunek Ubezpieczający zobowiązany jest doręczyć Ubezpieczonemu OWU, które mają zastosowanie do tej umowy ubezpieczenia, na piśmie lub za zgodą Ubezpieczonego na innym trwałym nośniku. W przypadku umowy ubezpieczenia, w której okres ochrony ubezpieczeniowej rozpoczyna się później niż w dniu zawarcia umowy ubezpieczenia, OWU powinny być doręczone Ubezpieczonemu przed objęciem go ochroną ubezpieczeniową. Przekazanie OWU na trwałym nośniku, wymaga uprzedniej zgody Ubezpieczonego. Na żądanie PZU SA Ubezpieczający zobowiązany jest przedstawić dowód wykonania

tej powinności.

2. Z zachowaniem pozostałych, niezmienionych postanowień umowy ubezpieczenia, strony postanawiają, że przed dniem płatności składki ubezpieczeniowej PZU SA wyśle e-mail na adres poczty elektronicznej, który ubezpieczający podał przy zawarciu tej umowy, z informacjami dotyczącymi płatności, w tym z linkiem, dzięki któremu ubezpieczający może opłacić składkę ubezpieczeniową.

Potwierdzam dane kontaktowe

BIURO KONSULTINGOWE KORZENIEWSKI LECH
E-mail: LECHKORZEN@POCZTA.ONET.PL
Telefon: +48601503553

Dodatkowych informacji udzieli:
Agent Ubezpieczeniowy Roman Dogoda
tel.: +48 602497309

Data zawarcia umowy: 23.12.2025 r.

Oświadczam, że przed zawarciem umowy ubezpieczenia dystrybutor ubezpieczeń pozyskał ode mnie informacje w celu ustalenia moich potrzeb i wymagań co do zakresu ochrony ubezpieczeniowej przy uwzględnieniu wysokości składki, jaką jestem skłonny/sklonna zapłacić.



BIURO KONSULTINGOWE KORZENIEWSKI LECH
Ubezpieczający



Pieczęć i podpis ubezpieczającego (i) polisy

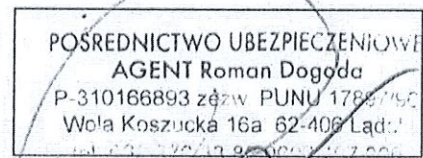

Pieczęć i podpis przedstawiciela PZU SA

801 102 102 lub (or) +48 22 566 55 55 pzu.pl
w przypadku awarii lub wypadku (in case of accident)

